



**LEGENDE:**

BAUSTOFFE:		
Schraffur   Bezeichnung	Schraffur   Bezeichnung	Schraffur   Bezeichnung
Stahlbeton	Beton, Fertigteil	Mörtel
Beton, WU	Estrich	Wärmedämmung, weich
Kalksandsteinmauerwerk	Gipskarton, Gipsfaser	Wärmedämmung, hart
Porenbeton	Dichtung	Metall, Stahl
Bestand	Abbruch	Neubau

DURCHBRÜCHE:		HÖHEN:	
Symbol   Bezeichnung	Symbol   Bezeichnung	Symbol   Bezeichnung	Kürzel   Bezeichnung
Wanddurchbruch	Kernbohrung Boden	OKRE - OK Rohbau	S = Sanitär
Kernbohrung Wand	Kernbohrung Decke	OKFF - OK Fertigbau	H = Heizung
BD - Bodedurchbruch	WD mit Brandschutz, gem. ELT-Planung	UKRD - UK Rohbau	E = Elektro
DD - Deckendurchbruch	WD mit Schallschutz, gem. ELT-Planung	UKFD - UK Fertigbau	L = Lüftung
BS - Bodedurchbruch			G = Gas

**Planverleiler**

Erstverleiler	Datum	Legende	P. Prof.	D. Dwg.
Bauher	17.11.2025			
Statik				
Brandschutz				
ELT				
TGA				

D	17.11.2025	Abkürz. angepasst, BD und WD ergänzt	GC
C	10.07.2025	GK-Abkürzung Wandbereich von 1,78 auf 2,28 angepasst	GC
B	05.06.2025	Vordach Hauptlängung angepasst	ark
A	03.04.2025	Raumnummern angepasst	ast
	26.08.2024		ark/ast
Index	Seite	Änderungen	Bearbeiter

Sämtliche Maße sind vom Unternehmer eigenverantwortlich am Bau zu prüfen.  
Alle Ausführungspläne sind nur in Verbindung mit den gültigen Schal- und Bewehrungsplänen des Tragwerklayers, sowie den Durchbruchplänen der Fachbereiche gültig und über den ergänzenden Angaben. Dämmungen sind nach Angabe Tragwerkpläne auszuführen. Der Ausführer ist verpflichtet, den Auftraggeber auf etwaige Unstimmigkeiten der Ausführungsunterlagen hinzuweisen (VOB, § 3.3). Sämtliche Maße sind vor Ausführung örtlich zu prüfen.

**AOK Niedersachsen - Servicezentrum Sollau**

Umgestaltung und Neustrukturierung  
AOK-SZ-Sollau, Wiesenstraße 2

**Bauherr:**

**AOK Niedersachsen. Die Gesundheitskasse.**  
Hildesheimer Str. 273  
30159 Hannover

**Architekt:**

**wp | arc**  
plan | arch  
dipl.-Ing.  
sachar gronske  
architekt  
georgplatz 18 + 19  
de 30159 hannover  
fon +49(0)511 899 088 0  
fax +49(0)511 899 088 11  
mail info@wp-arc.de  
web www.wp-arc.de

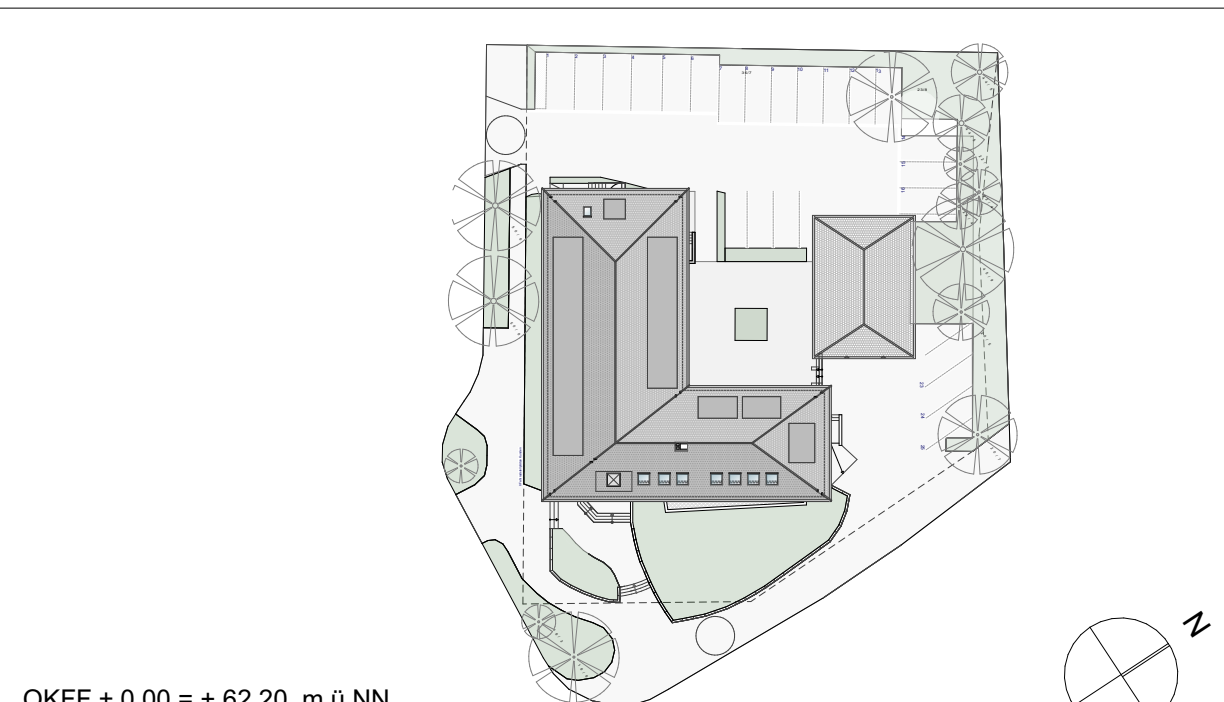

OKFF ± 0,00 = + 62,20 m ü.NN



# AUSFÜHRUNGSPLANUNG GRUNDRISS

Blattbezeichnung	Projektnr.	2020-132	
	Datum / Bearbeiter	17.11.2025	ark/ast
	Maßstab	1:50	
	Blatt-Nr.	AP-AOK-SOL-GR-01-EG_D	
	Blattgröße	950*841	

## Erdgeschoss

VORABZUG